

E-MAIL CON LA RICHIESTA DEL COMMITTENTE

Egregio Architetto Verteramo Le invio in allegato la pianta del mio appartamento di cui desidero apportare cambiamenti radicali. La richiesta che Le faccio è in relazione al cambio della situazione familiare intervenuta nella mia vita nel senso che mi avvio a vivere l'ultima parte della mia vita, i figli si sono sistemati e quindi non ho più bisogno di tante camere da letto ma bensì di spazi più ampi e più comodi di soggiorno insieme ad una comoda camera da letto, inoltre desidererei riservare uno spazio da adibire a studio personale con comode librerie per i miei libri.

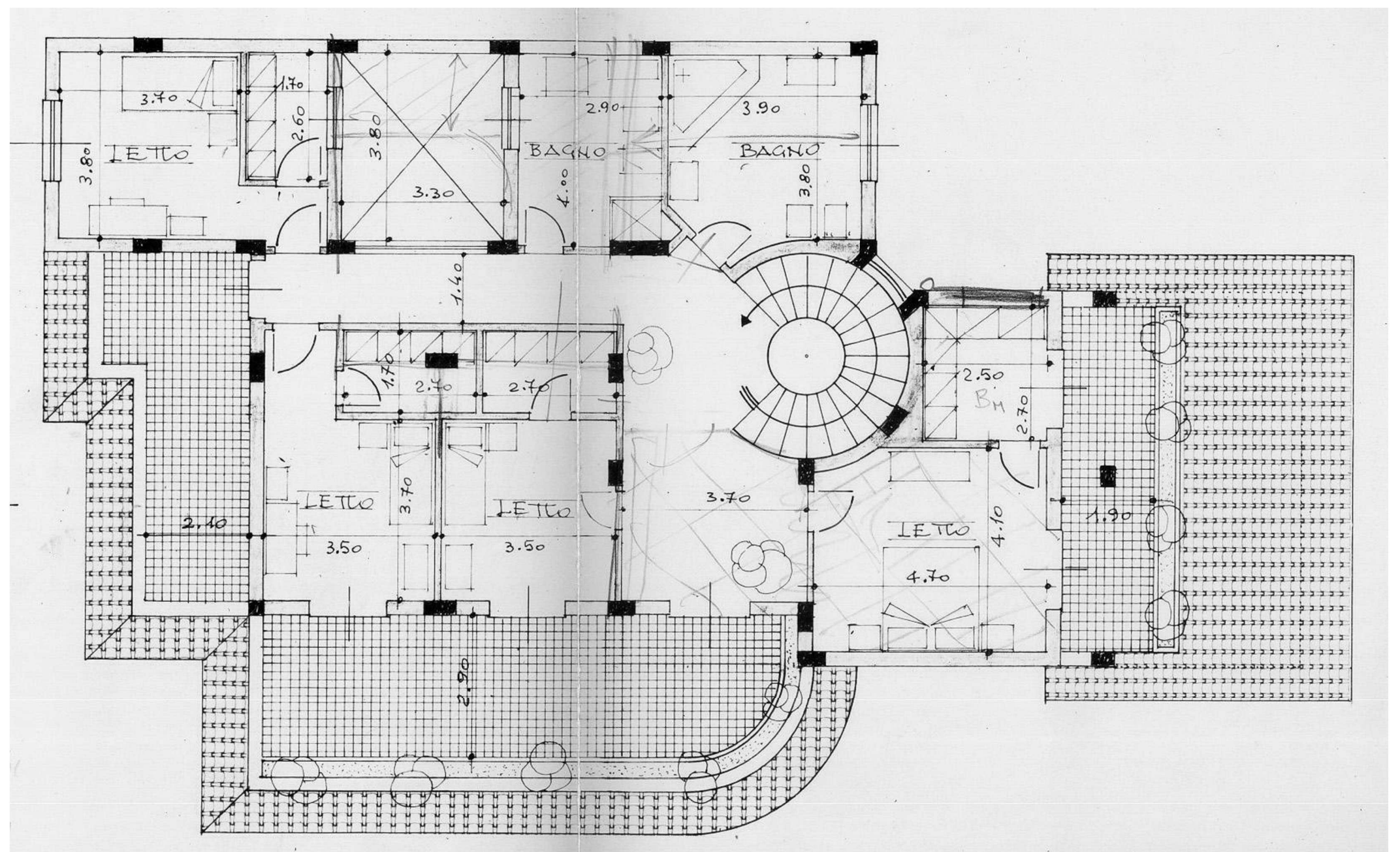

STATO DI FATTO

PROGETTO QUOTATO



Lo studio con capienti librerie e la scrivania.

La camera da letto ospiti con il guardaroba e la presa luce.

La cucina con la posizione dell'arredo e la dispensa.

La camera da letto arredata con la cabina armadio il bagno ed il piccolo disimpegno.

L'arredamento del soggiorno col salotto e l'angolo pranzo ospiti ingloba i pilastri che diventano elementi di arredo.

PROGETTO CON ARREDI